

園 長 的 分 享

給親愛的家長

謝謝您們! 帶寶貝們進入史丹佛這個大家庭, 讓我們能陪伴他們學習, 見證他們成長喜悅的歷程。幼兒的成長就像一朵含苞待放的花蕾, 遵循著生命的法則不定時的在展現造物的偉大與神奇。是那麼富有生命力, 直叫人讚許不已!

當然, 遵循著幼兒的成長法則, 尊重著幼兒的個別差異, 落實著因材施教的適性教育理念, 是一位身為幼兒的啟蒙者應該敦敦遵守的重要原則之一。

☆我們願意是幼兒的學習環境的準備者 (引導&陪伴者的角色)。

☆我們願意是幼兒成長學習歷程中的守護使者 (父母的角色)。

☆願意是幼兒心情故事的互動者 (亦師亦友的角色)。

父母是寶貝的針, 老師是寶貝的線, 一針線、一線情, 編織情、編織愛, 讓我們為寶貝編織一片平安、健康、快樂及自信的未來。史丹佛全體老師在此歡迎新家長和您的寶貝, 進入史丹佛這個大家庭, 並感謝舊家長您對我們的支持與信任。

這本手冊是向您介紹本所的各项措施、活動及 111 學年度第一期的行事曆&教學計畫。自然是文明的根源·科學是文明的過程·教育是文化的傳承。

◎如果您還有什麼疑問或建議, 隨時歡迎您打電話與我們聯絡【電話: 06-6994999】

~史丹佛幼兒園~ 全體教職員 敬上

我的小小檔案

~~關於我自己~~ 【請家長協助填寫】

★姓名: (中文) _____ (英文) _____

★生日: _____年 _____月 _____日 血型: _____型 星座: _____

~~關於我勿家庭~~ 【請家長協助填寫】

★住址: _____ ★家裡電話: _____

★我的爸爸: _____ 緊急聯絡電話: _____

★我的媽媽: _____ 緊急聯絡電話: _____

~~關於我的學校~~ 【請老師協助填寫】

★我的班級: _____ ★老師的聯絡電話: _____

★學校請假的電話: 06-6994999 ★學校信箱: shidanfo@gmail.com

~~我的身高與體重~~

※學期初→身高: _____公分 / 體重: _____公斤

※學期末: 身高: _____公分 / 體重: _____公斤

臺南市私立史丹佛幼兒園 111 學年度下學期 行事曆

月份	週數	一	二	三	四	五	六	日	行政規劃	教學	保育	總務行事
月一	預備週	30	31						*建立新生名單 *娃娃車名冊建立 *園務會議 *2/4 補 1/27 過年	*分發各班教材 *各班作息表 *111 下期初學期課程發展會議 *2/1 繳交每週週誌 *1/31~2/1 大班拍畢業照	*晨檢表建立 *1/30~2/04 期初測量身高體重	*2/3 全園設施設備檢查
二月		1	6	7	8	9	10	11	12		*2/6~3/25 次概念一： 我是誰 *2/8 繳交每週週誌	
	2	13	14	15	16	17	18	19	*2/18 補 228 彈性放假	*2/18 娃娃車逃生演習 *2/15 繳交每週週誌		*大中小幼棉被清洗
	3	20	21	22	23	24	25	26	*2/25~2/28 二二八紀念日放假四天 *繳交衛生保健資料	*2/22 繳交每週週誌	*2/20 慶生會	*大中小幼棉被清洗
	4	27	28							*3/1 繳交每週週誌		
三月	5	6	7	8	9	10	11	12		*3/6 第一次地震防災演習預演 *3/8 繳交每週週誌		*大中小幼棉被清洗
	6	13	14	15	16	17	18	19		*3/13 第二次地震防災演習預演 *3/15 繳交每週週誌		*大中小幼棉被清洗
	7	20	21	22	23	24	25	26	*3/25 補兒童節彈性放假	*3/21 地震防災演習 *3/22 繳交每週週誌		*大中小幼棉被清洗
	8	27	28	29	30	31			*繳交衛生保健資料 *3/27 調查視力檢查人數 *4/1~4/5 兒童&清明節放假五天	*3/27~5/19 次概念二： 學習態度 *3/29 繳交每週週誌	*3/27 慶生會	*大中小幼棉被清洗
四月	9	3	4	5	6	7	8	9		*4/8~4/9 大班畢業成長營 *4/6 繳交每週週誌		*大中小幼棉被清洗
	10	10	11	12	13	14	15	16		*4/12 繳交每週週誌		*大中小幼棉被清洗
	11	17	18	19	20	21	22	23	*4/17 調查牙齒塗氟人數	*4/19 繳交每週週誌		*大中小幼棉被清洗
	12	24	25	26	27	28	29	30	*4/29~5/1 勞動節放假三天 *繳交衛生保健資料	*4/26 繳交每週週誌	*4/24 慶生會	*大中小幼棉被清洗
五月	13	1	2	3	4	5	6	7		*5/3 繳交每週週誌		*大中小幼棉被清洗
	14	8	9	10	11	12	13	14		*5/10 繳交每週週誌		*大中小幼棉被清洗
	15	15	16	17	18	19	20	21		*5/17 繳交每週週誌		*大中小幼棉被清洗
	16	22	23	24	25	26	27	28		*5/22~7/14 次概念三： 生活態度 *5/24 繳交每週週誌		*大中小幼棉被清洗
	17	29	30	31					*繳交衛生保健資料	*5/31 繳交每週週誌	*5/29 慶生會	*大中小幼棉被清洗
六月	18	5	6	7	8	9	10	11		*6/7 繳交每週週誌		*大中小幼棉被清洗
	19	12	13	14	15	16	17	18	*6/17 補端午節彈性放假	*6/14 繳交每週週誌		*大中小幼棉被清洗
	20	19	20	21	22	23	24	25	*6/22~6/25 端午節放假四天	*6/21 繳交每週週誌		*大中小幼棉被清洗

七月	21	26	27	28	29	30			*繳交衛生保健資料	*6/28 繳交每週週誌	*6/26 慶生會	*大中小幼棉被清洗
							1	2				
	22	3	4	5	6	7	8	9		*7/5 繳交每週週誌		*大中小幼棉被清洗
	23	10	11	12	13	14	15	16		*7/16 畢業典禮&遊藝會 *7/12 繳交每週週誌		*大中小幼棉被清洗
	24	17	18	19	20	21	22	23		*7/19~7/21 全園消毒週 *7/19 繳交每週週誌		*大中小幼棉被清洗
	25	24	25	26	27	28	29	30		*7/26 繳交每週週誌		*大中小幼棉被清洗
	26	31							*繳交衛生保健資料		*7/31 慶生會	*大中小幼棉被清洗
		1	2	3	4	5	6					

★園所簡介

- 史丹佛幼兒園成立於 2002 年是一所 20 年之久的園區，佐以史丹佛團隊秉持共生、共存、共榮的團隊精神，努力不懈辛勤的投入。
- 以幼兒發展與需求為核心出發，依循新課綱規劃六大領域（身體動作、認知、語文、社會、情緒、美感）透過課程規畫與實踐，培育幼兒六大能力的養成（覺知辨識、表達溝通、推理賞析、想像創造、自主管理）。
- 以培養幼兒的全能教育為最終的目標。讓園所承載多元而充實的教育內涵，期許歷久而彌新。

★創園宗旨

從孩子的角度出發…引導孩子迎向未來的世界能力準備。

史丹佛的座右銘…史丹佛的小孩，宇宙的大未來。

史丹佛的精神…永不放棄

★教育核心

- 依據幼兒成長法則。
- 尊重幼兒個別差異。
- 遵循因材施教原理。
- 堅守唯愛與榜樣原則。

★教學法…主題&角落輔助教學

- 教學法層出不窮，各有它的教學理念依據及教育目的優勢。
- 史丹佛的教學法是（主題&角落輔助教學），它並不專屬哪一類教學法，是取益於各類教學法的教學法。
- 並非史丹佛要顯現獨特，應該這麼說，是一種因地制宜取之於一些適合我們的教學方法，是一種隨著幼童的興趣、能力與需求（孩子的起初、家長的期待、地區資源、人文背景）而生的教學方法。

★教學目標

1. 維護幼兒身心健康。
2. 豐富幼兒生活經驗。
3. 培養幼兒合群習性。
4. 養成幼兒良好習慣。
5. 增進幼兒倫理觀念。
6. 拓展幼兒美感經驗。
7. 啟發幼兒關懷環境。
8. 發展幼兒創意思維。
9. 建構幼兒文化認同。

臺南市私立史丹佛幼兒園 111 年學年度實際收費優辦法

收費項目	期間	2歲 (學齡)	3歲 (學齡)	4歲 (學齡)	5歲 (學齡)	備註	
學費	一學期	15000	15000	15000	15000		
雜費	月	1950	1950	1950	1950		
材料費	月	1700	1400	1400	1400		
活動費	月	700	500	500	500		
午餐費	月	1100	1100	1100	1100		
點心費	月	900	900	900	900		
學期收費總額		53100	50100	50100	50100		
交通費	一個月	單趟500元 / 雙趟800元					
延長照顧 服務費		111學年度為服務本園家長暫不收費。 目前服務家長不收延托費用					
家長會費	一學期	0					
保險費	一學期	依公開招標決標之價格收取					
校外教學費	次	依實際情形與家長商定					

臺南市官田區私立史丹佛幼兒園 111 學年度收退費基準

施行日期:111 年 8 月 01 日至 112 年 7 月 31 日止

公告日期：111 年 6 月 30 日(上學期)

111 年 12 月 31 日(下學期)

- 一、本園幼兒之收退費依據「[臺南市教保服務機構收退費辦法](#)」辦理。
- 二、學期起迄日:第 1 學期自 111 年 8 月 1 日至 112 年 1 月 31 日止；第 2 學期自 112 年 2 月 1 日至 112 年 7 月 31 日止。
- 四、本園各項收費如下：

收費項目	期間	2 歲 (學齡)	3 歲 (學齡)	4 歲 (學齡)	5 歲 (學齡)	備註
學費	一學期	15000	15000	15000	15000	
雜費	月	6000	5100	5100	2100	
材料費	月	1700	1400	1400	1400	
活動費	月	700	500	500	500	
午餐費	月	1100	1100	1100	1100	
點心費	月	900	900	900	900	
學期收費總額		77400	69000	69000	51000	
交通費	一個月	單趟 800 元 / 雙趟 1200 元				
延長照顧服務費	<p><u>15</u> : <u>00</u> 過後開始收費，最晚服務時間 <u>18</u> : <u>00</u></p> <p>收費方式： 每■半小時或■小時半小時為 100 元，1 小時為 200 元，未達半小時以半小時計算單位酌收費用 100 元</p> <p>每月最高收費上限 <u>8800</u> 元</p> <p>111 學年度為服務本園家長暫不收費</p>					
家長會費	一學期	0				
保險費	一學期	依公開招標決標之價格收取				
校外教學費	次	依實際情形與家長商定				

* 公私立教保服務機構應依前項規定之項目收取費用，不得任意編列收費項目向家長收取費用。

注意事項

一、衣著規定個人物品攜帶

- *每週一、三、五穿著學校運動服，每週二、四穿著便服
- *請勿穿拖鞋到校，以穿著方便的鞋子為主【如涼鞋、球鞋】

二、個人攜帶物品

- *請務必在孩子的外套、書包、棉被、枕頭……等物品寫上姓名。
- *請勿讓孩子攜帶玩具、零食、錢財、貴重物品來園所。
- *本園禁止攜帶口香糖或嚼食。

三、家長配合項

- *若孩子因生病或外出，不來園方上課請於早上校車出發前來電致校，(或前一天)利用電話或告知班導師通知園方，以免校車空跑一趟。
- *每日活動時間8：30開始，請務必安排孩子準時來園。
- *為避免中午打擾小朋友休息，如要帶小孩回家，請於12點以前通知。
- *星期一至星期五下午4：00開始放學，直至下午5：30，自行接送者，若家長因工作時間或特殊狀況，無法準時接送時，請與孩子老師接洽，以做安排。

四、校園安全管理注意事項

- ①小孩上學乘坐娃娃車時，請務必親自交給隨車老師。
- ①放學時請在娃娃車到達時間前等候小朋友，如果不能親自接回，務必打電話到本園，交代如何安置幼兒。
- ①自送上下學的長，請務必親自接送，或固定某位家人，以便本園確認。如有不便，需請人代接幼童，請電話通知本園並告知接送人之姓名與車牌號碼，以便校方確認幼童之安全。
- ①在上課中如需帶回子女(如：生病、事假)，請先打電話告知班導或行政人員。
- ①本園上課中，禁止非家人到園探視，或與幼童做任何互動。

五、自行接送辦法

- ①請固定接送人，以便辨別家長的身份。
- ①請依本園規定接送孩童。
- ①如果託他人前來接回，請先打電話照會本園，以策孩童安全。
- ①臨時接回，請先以電話告知。
- ①孩童放學在園時間為—16：00～17：30。
- ①為讓孩童中午有充分休息，如要中午接送請先電話告知，並於中午12：20前接回

六、請假(學生)

- ①請用電話或當面通知。
- ①因病需要長期修養，請來園辦理休學手續。
- ①各項請假事項，請比照本所之『收退費基準』
- ①若有下列狀況，請讓孩子留在家裡休養：
 - *發燒、喉嚨痛、眼睛紅腫、耳痛、嘔吐、下痢、肚子痛或異常乖戾煩燥等明顯嚴重病痛。
 - *常見幼兒傳染性疾病休息數約為：
 - ◆水痘：7～10天◆麻疹：疹子全消後◆腸病毒：7～10天◆流行性腮腺炎：消腫後，通常7天

七、校方已增設網頁，歡迎家長上網瀏覽或和各班教師做聯絡事項，Thanks.

*網址：<http://shidanfo.topschool.tw>

*信箱 e-mail：shidanfo@gmail.com

* Face book 粉絲專頁：(關鍵字) 臺南市私立史丹佛幼兒園

臺南市私立史丹佛幼兒園

作息時間表

	時間	活動內容
上午	8:00~8:50	晨間活動時間
	8:50~9:20	點心時間
	9:20~11:20	主題教學/學習區/分組活動
中午	11:20~12:30	美食饗宴(含協助環境整理及個人衛生活動)
	12:30~14:00	午休時間：睡眠音樂&起床音樂(幼幼班時間：12:30~14:30)
下午	14:00~14:30	生活自理
	14:30~15:00	出汗性大肌肉活動時間
	15:00~15:10	喝水休息時間
	15:10~15:30	點心時間
	15:30~16:00	愛的叮嚀
	16:00~17:30	幼兒離園

史丹佛的小孩 宇宙的大未來



教學活動同意表

親愛的家長 您好：

新學期已經開始囉！隨著「個資法」的規範，未經家長同意不得隨意公佈幼兒肖像之照片，在未來的教學活動中，校方仍基於與家長分享孩子成長紀錄的本意。依家長個人意願可決定您的孩子照片是否讓校方公佈於①本園網站頁面②Facebook 粉絲團頁面③張貼於校園活動記錄海報內，為讓未來有更好的親師交流空間，請您勾選以下項目，並務必親自簽名與填寫日期，謝謝！

◎請勾選(✓)

- 我同意我的孩子使用園內之室內、外各種器材，並參加各項教學活動。
- 我同意我的孩子在老師導護下，參加各項校外教學活動。
- 我同意我的孩子在園內如遇緊急事件時，由園方先行處理，並立即連繫家長。
- 我同意我的孩子被園所人員拍照，並供園方張貼於校園中及本園網頁及 Facebook。

◆家長簽名處： _____

幼兒接送同意書

一、主旨：

為確保幼兒上下學之安全及維護校園內師生之安全，以便教師在看護幼兒時，能清楚幼兒的接送情形。

二、實施辦法

1. 幼兒到校時間：上午 7:40~9:00，為顧及安全，請家長將孩子交給值班老師後再離開。
2. 幼兒放學時間：下午 16:00~17:30
3. 如有特殊活動必須更動上下學時間，園方將另發通知單告知，請家長務必配合

三、接送注意事項

1. 為了孩子的安全，切勿讓孩子自己來園或回家。
2. 若家長須於上課中接送幼兒，請事先電話告知老師。
3. 若家長臨時有事耽誤接送及委託他人接送幼兒時，請提早告知老師。
4. 請填寫主要及次要之接送者姓名、聯絡電話及與幼兒的關係：

順序	接送者	聯絡電話		與幼兒關係
		市話	手機	
第一順序				
第二順序				
第三順序				

四、除上列接送者，欲委託親戚、同事、朋友來接送幼兒，請家長務必事先以電話或書面通知導師。

◆家長簽名處： _____

臺南市公私立幼兒園通報(疑似)腸病毒疫情處置流程

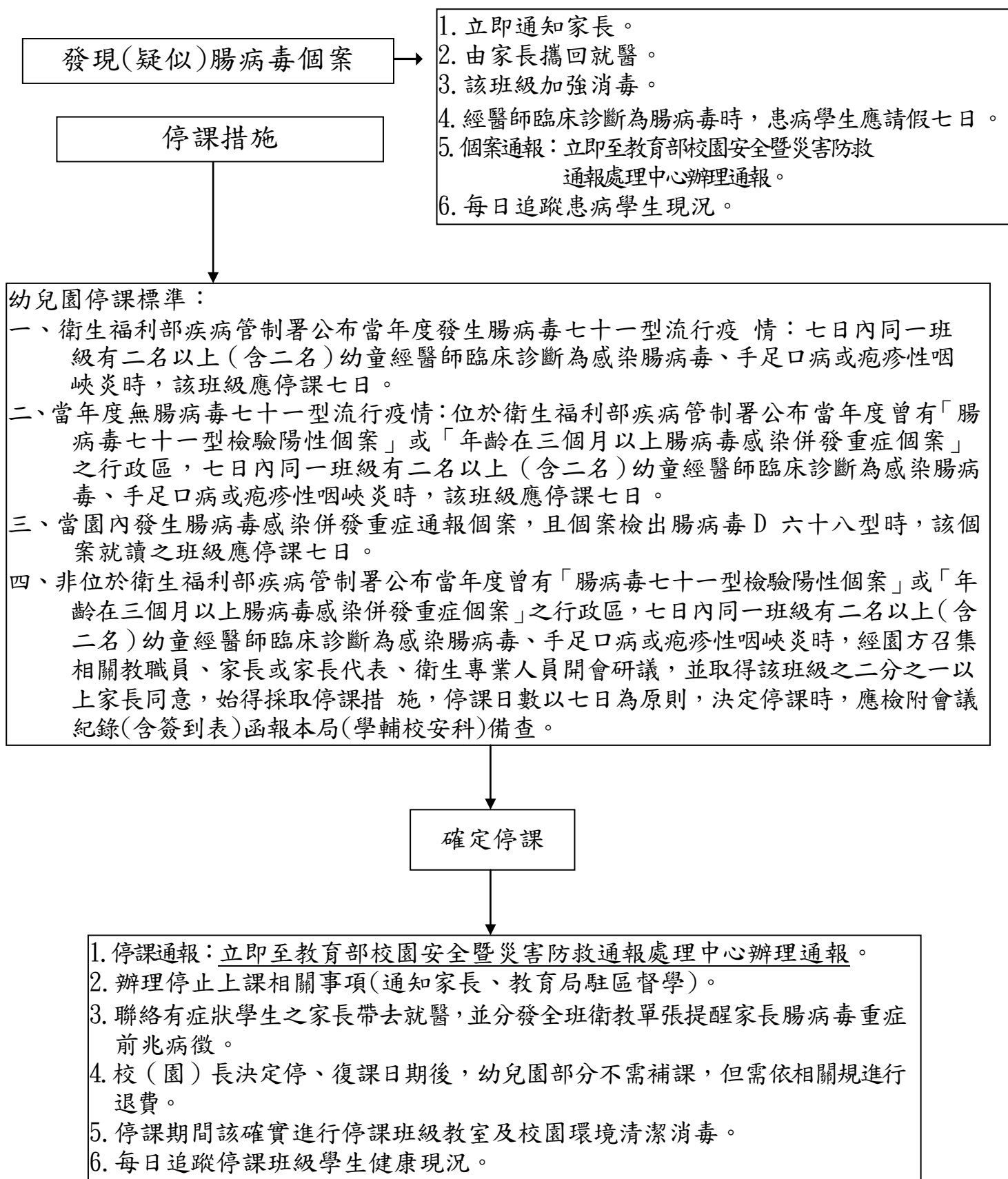

~~~~~以上為重要通知，詳閱完請簽名。~~~~~

我已詳閱完畢腸病毒疫情處置流程圖

◆家長簽名：\_\_\_\_\_

### 臺南市私立史丹佛幼兒園傳染病通報作業流程

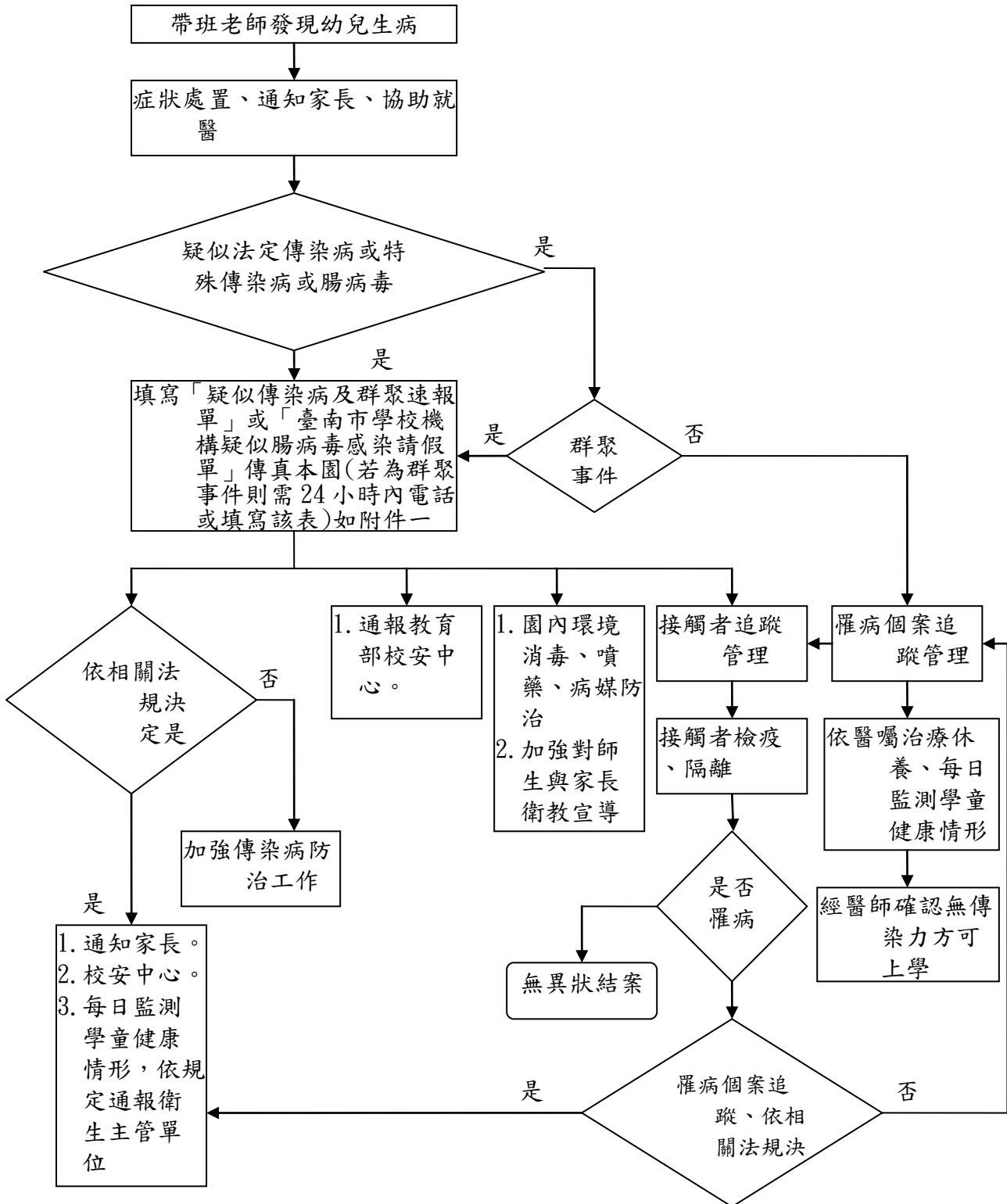

~~~~~以上為重要通知，詳閱完請簽名。~~~~~

我已詳閱完傳染病通報處置流程圖

◆家長簽名：_____

學校疑似傳染病群聚速報單

附件一

| | | |
|--|-----|-------|
| 通報學校名稱： | | |
| 通報人姓名： | 職稱： | 聯絡電話： |
| 通報時間：_____年_____月_____日_____時_____分（請以0-23時表示） | | |
| 群聚個案發病時間：_____年_____月_____日_____時_____分（請以0-23時表示） | | |
| 主要症狀：
<input type="checkbox"/> 發燒 <input type="checkbox"/> 咳嗽 <input type="checkbox"/> 腹瀉 <input type="checkbox"/> 嘔吐 <input type="checkbox"/> 紅疹 <input type="checkbox"/> 水疱 <input type="checkbox"/> 喉嚨痛 <input type="checkbox"/> 紅眼症
其他症狀(請註明)： | | |
| 事件內容：
群聚事件共_____人，其中最早發病個案的發病日期為_____年_____月_____日
事件摘要（請描述於下）： _____班級 | | |
| 就診醫院名稱：_____縣（市）_____醫院 | | |
| 就醫人數：_____人 | | |
| 住院人數：_____人 | | |
| 目前處理情形：
<input type="checkbox"/> 已通知轄區衛生局（所）前往處理
<input type="checkbox"/> 其他(請說明) | | |

* 本表適用於當學校有「發生傳染病且有人、時、地關聯性」，判定為疑似群聚感染且有擴散之虞」時使用。

* 填寫完成後，請傳真至所轄衛生局、教育處、社會處。